Serón

FERIA Y FIESTAS 2025



DEL 13 AL 17 DE AGOSTO

EDITA
Ayuntamiento de Serón

COLABORADORES
Hermandad Virgen de los Remedios
Asociación Juvenil “El Taller” / Asociación de Mujeres “Virgen de los Remedios”
Asociación de Tercera Edad “La Experiencia” / Asociación Cultural Musical “El Castillo”
Asociación Músico Cultural “Unión Musical” / Comisión de Festejos de El Valle
Hermandad de la Virgen de la Cabeza / Asociación Cultural “El Aljibe” / Asociación Cultural “Santa Bárbara”
Club de Montaña Las Menas / Club Ciclista El Gamellón / Club de Petanca de Serón
Club Deportivo Veteranos San Roque
Asociación de Empresarios de Jamones y Embutidos
Asociación Serón Comercio / Comisión de Festejos La Jauca / Comisión de Festejos La Loma
Excma. Diputación Provincial de Almería

AGRADECIMIENTOS
El Ayuntamiento agradece a todas las personas, empresas y entidades su colaboración en estas fiestas.

FOTO PORTADA
Francisco Bonifacio Pérez Del Hoyo

DISEÑO E IMPRESIÓN
Gráficas Lucmar, S.C.A. - Olula del Río

EL VIGILANTE MUNICIPAL INFORMA

Que durante el periodo de la Feria y Fiestas Patronales, desde el día 13 hasta el 17 de Agosto, solicita a los vecinos que intenten mover los vehículos lo menos posible durante las fiestas, para no entorpecer la circulación dentro del casco urbano.
Se recuerda a todos los vecinos que durante la celebración de actividades en la Plaza Nueva, ésta permanecerá cerrada al tráfico desde las 18:00 horas hasta la finalización de las mismas.
Asimismo, el día 14 de Agosto a partir de las 16:00 quedará prohibido el aparcamiento de vehículos en el Castillo por el lanzamiento de fuegos artificiales, hasta su finalización.
También les recuerda que durante las celebraciones de las distintas Ferias y Fiestas de barrios, deberán dejar libres de vehículos las plazas ó calles donde se realicen las mismas para de esta manera facilitar el trabajo de todos/as.

NOTA ACLAROTIRIA

Se reserva el derecho de alterar, modificar o anular cualquier acto de la programación, por causas metereológicas o fuerza mayor.



FOTO: PEDRO CARRIÓN ENCINAS



Poesías
A NUESTRA PATRONA

ESCUCHA MI CANCIÓN

Por las calles del pueblo
hoy te vi pasar,
te llevaban en hombros
un verano más.
Virgen de Agosto
virgen de libertad.
Con el alma abierta
no te dejaré escapar,
y tus bendiciones
sé que me darás.

Siempre contigo
quiero caminar.

Miré tus ojos
me hiciste más valiente,
para gritar muy fuerte
un ¡viva! entre la gente.

Y se acabó el temor.
¡Escucha mi canción!

Sólo con tu presencia
la estrella más hermosa,
raíz de mi esperanza
me siento tan dichosa,
el cielo se llenó
virgen de Serón.

Se acabó el dolor
¡Te ofrezco mi canción!

Por las calles del pueblo
hoy te vi pasar,
te llevaban en hombros
un verano más,
virgen de agosto
te pude admirar.
Emoción en mi rostro
también, lágrimas de sal,
que por mis mejillas,
se derraman ya.

Siempre contigo
quiero caminar.

Benita García Mancebo

A TÍ, MI VIRGEN DE LOS REMEDIOS

En mi pueblo de Serón,
en tu ermita tan querida,
nuestra Virgen de los Remedios,
duerme serena y tranquila.

La brisa suave te arropa,
y el sueño dulce se acopla.
La luna clara te vela,
como luz de candela.

Aunque hace años partí,
siempre te llevo conmigo.
Eres mi consuelo y amparo,
mi refugio, mi mejor abrigo.

Desde bien pequeña,
yo te siento muy cercana.
Y cada vez que regreso,
te miro tras tu ventana.

Tienes la cara preciosa,
de dulzura sin igual.
Un hoyuelo en la barbilla,
que te hace muy especial.

Tu mirada tan radiante,
me da paz a cada instante.
En tu pecho con fulgor,
descansa tu mano llena de amor.

Sobre tu altar te alzas bella,
con tu corona de doce estrellas.
Bajo la cúpula con tanto encanto,
te guardan ángeles y espíritu santo.

Eres mi Virgen bendita,
reflejo de luz divina.
Todos te cuidamos con fervor,
como un jardín protege su flor.

Cuando llega tu gran día,
te oramos con alegría.
Sales de la Iglesia radiante
como luz deslumbrante.

Mujeres y niñas con mantillas blancas,
y la gente muy bien arreglada.
Te paseamos por las calles engalanadas,
entre incienso, cohetes y miradas.

Los niños a tu paso,
te lanzan besos con su mano.
Las campanas siguen resonando,
y el aire de fiesta, contagiando.

Junto a nuestra Virgen,
con fe y devoción.
San Roque, nuestro patrón,
los dos nos dan su bendición.

Virgen de los Remedios,
reina de este rincón.
Dale luz a nuestros pasos
y paz a nuestro corazón.

Ana Belén Martínez Lorenzo



Saluda
DEL ALCALDE

MANUEL MARTÍNEZ DOMENE

Queridos vecinos, vecinas y visitantes que pasáis estos días festivos en nuestro pueblo, Serón.

Es un honor para mí, como alcalde de este hermoso y bonito lugar, dar la bienvenida a todos y todas en estas fiestas patronales en honor de la Virgen de los Remedios. Estas celebraciones son un momento especial para nuestra comunidad, donde podemos reunirnos, compartir tradiciones y disfrutar de la rica cultura que nos une.

Desde las fiestas del pasado año, el gobierno municipal ha tenido unos meses intensos de trabajo y una prioridad: restablecer los daños materiales causados por la DANA del mes de octubre. Nuestra gran fortuna es que nuestro pueblo no tuvo que lamentar daños personales, pero los daños materiales han sido cuantiosos y han creado importantes problemas a vecinas y vecinos de Serón, una parte destacada de la red de agua potable desapareció, la red de saneamiento sufrió importantes daños, la estación depuradora de aguas residuales quedó prácticamente sin funcionamiento, la mayoría de caminos rurales parcialmente dañados, desprendimiento de taludes y muros...en definitiva, cuantiosos daños en los que se ha realizado una inversión que supera el millón y medio de euros para poder restablecer los servicios. Mi agradecimiento más sincero y mis disculpas a vecinos y vecinas por las múltiples molestias ocasionadas. Os puedo asegurar que esta alcaldía y el equipo de gobierno municipal no han escatimado en tiempo y en energías para resolver con la mayor agilidad posible los problemas que surgieron y algunos que aún están por resolver.

Pero aun siendo esta nuestra prioridad de trabajo, no hemos dejado en el olvido proyectos importantes para nuestro pueblo, como la rehabilitación de las viviendas de la estación, prácticamente ejecutada la primera fase por el taller de empleo, y la consolidación del ciclo formativo de “emergencias y protección civil” en el IES Sierra de los Filabres, en coordinación con la Delegación Provincial de Educación de la Junta de Andalucía, son algunos ejemplos.

No se trata de hacer un relato de acción de gobierno pero si de poner en valor algunos aspectos significativos de los avances de nuestro pueblo que hoy por hoy hacen posible que no perdamos población y que generemos expectativas motivadoras en las personas que habitan Serón o quieren venir a establecerse en nuestro territorio

Quiero agradecer a todas las personas que han trabajado incansablemente para hacer posible estas fiestas: a las trabajadoras y trabajadores municipales, al equipo de gobierno, a la concejala de festejos, los organizadores, los voluntarios, los artistas y todos los que han contribuido con su tiempo, trabajo y esfuerzo. Su dedicación hace que estas fiestas sean posibles y sean un éxito.

Como cada año nuestro programa festivo, cultural y deportivo intenta satisfacer a mayores jóvenes y pequeños con múltiples actividades que permitan que todos y todas pasemos unos días agradables en este maravilloso entorno del pueblo de Serón.

Durante estos días, disfrutaremos de la música, actividades culturales y deportivas, de la comida típica y la compañía de amigos y familiares. Es un momento para relajarnos, divertirnos y conectar con nuestras raíces.

Quiero invitar a todos a participar activamente en las actividades programadas, a probar nuestra gastronomía local y a disfrutar de la belleza de nuestro pueblo. También quiero agradecer a nuestros patrocinadores y colaboradores por su apoyo invaluable.

En estas fiestas patronales, celebramos nuestra identidad, nuestra historia y nuestra fe. Celebramos la vida en comunidad y la unión que nos caracteriza. Así que les deseo a todos una estancia agradable, una experiencia inolvidable y un recuerdo imborrable.

En esta festividad, nuestro esperado y tradicional pregón estará a cargo de una apreciada mujer, que de muy pequeña emigró con sus padres a Cataluña, pero que nunca perdió el contacto, la relación y el amor a su pueblo natal, Serón. Ese cariño, ese amor a su tierra, a sus rincones, a los Herreros, la han traído de nuevo a su casa, a sus raíces. Se trata de Araceli Martínez Cano. Bienvenida Araceli.

Con todo mi cariño os deseo ¡¡FELICES FIESTAS!!
VIVA SERÓN

Corporación MUNICIPAL

MANUEL MARTÍNEZ DOMENE
Alcalde-Presidente
Áreas de Hacienda, Urbanismo, Agricultura y Medio Ambiente

CARIDAD LÓPEZ MARTÍNEZ
Áreas de Organización, Turismo e Igualdad (Formación, Empresa, Comercio, Economía, Hacienda, personal, desarrollo Local, Igualdad, Residencias y Centros de Acogida).

NIEVES FERNÁNDEZ DOMENE
Áreas de Obras, Servicios y Seguridad Ciudadana, (Urbanismo, Mantenimiento, eficiencia Energética y Movilidad Sostenible).

MANUEL SOLA GUISADO
Áreas de Cultura y Deporte.

MARTA DOMENE MARTÍNEZ
Áreas de Juventud, Educación, Festejos, Participación Ciudadana y Asociacionismo.

Mª CARMEN RODRÍGUEZ CASTAÑO
Áreas de Barriadas, Servicios Sociales y Salud.

CELIA GRANADOS CARACUEL
BEATRÍZ PÉREZ MARTÍNEZ
JOSÉ ÁNGEL IGLESIAS GONZÁLEZ
ROCÍO BUENDÍA MECÍAS
IVÁN GARCÍA MONTAÑEZ

AGUSTÍN AZOR MARTÍNEZ
Secretario - Interventor.

FOTO: JOSE A. YELAMOS CASTILLO



Pregonera
2025

ARACELI MARTÍNEZ CANO

Vivo en Los Herreros, km 6 de la carretera hacia Alcóntar, con mi marido Paco. Nací aquí, en una casa sin número, donde mis padres tenían la carpintería y la tienda. Y aquí fui a la escuela (que la tenía al lado), junto con otros tantos niños y adolescentes (estábamos todos revueltos) de la Manaca. Creo que éramos 60. Mis maestras fueron [Doña] Manolita, que se fue pronto a llevar la centralita de Tíjola y dos señoritas Reme (la hija del practicante y la hija de la señora del estanco), ambas muy modernas, para la época. La segunda abandonó pronto la bicicleta, para desplazarse hasta aquí en un 600.

Estuve desde los 4 a los 9 años en la escuela y aunque mi madre ya me había enseñado a leer, recuerdo perfectamente las enseñanzas y los libros que teníamos: el parvulito y las enciclopedias de primer y segundo grado. También recuerdo alinearme y cantar el "cara al sol", con todos los alumnos, antes de entrar en clase.

Con 9 años (en el 69) me llevaron a las monjas de Tíjola, para hacer el bachiller (no sé cómo mis padres pudieron pagarlo) y fui la benjamina porque el resto de alumnos de mi clase tenían 10 años. Solo estuve un curso, de grato e ingrato recuerdo... ya se sabe como son los internados. En el 70 nos fuimos a Lorca y allí fui al instituto y seguí con el bachiller, que terminé en Terrassa, adonde nos fuimos en el 73 y estuve en el instituto hasta el 76.

No hice COU porque no iba a poder ir a la universidad, mis padres no me la podían costear. Así que me puse atrabajar con 16 años en un taller de costura clandestino. Al mismo tiempo me matriculé en la Escuela de Artes y Oficios (quién iba a pensar que se convertiría en mi último lugar de trabajo, ya como Universidad Politécnica de Cataluña) y estudié secretariado. Bueno, se llamaba Corresponsal Políglota, porque aparte de taquigrafía, mecanografía y estadística, también se incluían idiomas (inglés y francés).

Estuve dos años cosiendo en el taller, hasta que alguien del barrio vino dando la noticia de que iban a abrir un hipermercado y hacían entrevistas para contratar gente. Me presenté y me cogieron, se llamaba Híper Tarrasa, luego fue PRYCA y ahora es Carrefour. Allí pasé 11 años, mi puesto era de cajera, pero hacíamos de todo: reponer, despachar en pescadería, en charcutería... donde fuera que hubiera que cubrir ausencias. No me gustaba, éramos un número, siempre estaba entrando y saliendo del comité de empresa para conseguir mejoras, pero era casi imposible. Así que me puse otra vez a estudiar. Volví al instituto para hacer COU, pero no me convalidaron el bachiller y tuve que hacer BUP. A los dos años ya no podía más, iba al instituto por la mañana y trabajaba por la tarde hasta las diez y media. Apenas tenía tiempo de estudiar y de dormir, así que lo dejé.

Pasé un año simplemente trabajando y disfrutando del tiempo libre y con 23 años conocí a Paco, trabajaba de camarero en la discoteca a la que yo iba... y en tres meses nos casamos, hace ya 42 años. No tenemos hijos, nunca tuvimos "tiempo".

Trabajé 11 años en Carrefour, me dio tiempo a quemarme y a saber lo que significaba trabajar para una multinacional. Así que cuando los jefes (luego socios) de Paco, me ofrecieron unirme a la plantilla de la discoteca, no me lo pensé dos veces y pedí la cuenta en el híper.

En los últimos 4 años que trabajé en la discoteca (estuve 9), no me podía quitar de la cabeza que me iba a hacer vieja detrás de una barra y me puse a estudiar otra vez (con 33 años) primero el acceso a la universidad para mayores de 25, luego la carrera y conseguí acabar. Hice la diplomatura de Biblioteconomía y Documentación. En el último curso, supliqué a mi tutora del TFC que me dejara hacer las prácticas en la UPC de Terrassa y ya no salí de allí. Fui enganchando contratos de substituciones, luego un interinaje y después las oposiciones para funcionaria de carrera. Y allí he pasado 26 años, hasta mi jubilación.

En cuanto a mis aficiones, pues hasta hace unos 10 eran las de la mayoría, leer y bailar mucho, estar con los amigos y la familia y ver la tele. Pero de pronto descubrí las manualidades y la artesanía y le doy a todo: pintura, escultura, restauración... aunque aquí me queda poco tiempo entre setas, espárragos y huerto-jardín.

FIESTAS DE

El Valle

En Honor a Ntra. Sra. Inmaculada Concepción

VIERNES 25 DE JULIO

18:30H. Torneo de Subastao.

19:00H. Inauguración de la Barra.

21:00H. Jamón gratis para los asistentes.

22:00H. Música en Directo "Ángel Cano"'.

SÁBADO 26 DE JULIO

12:00H. Apertura de Barra.

14:00H. FERIA DEL MEDIODÍA con tapa de Migas (Donativo 2€).

18:00H. Misa y procesión en honor a Ntra. Sra. Inmaculada Concepción y Procesión.

19:00H. Tardeo con Música en Directo "Makoky's).

22:30H. Música en Directo "Ángel Cano"'..

DOMINGO 27 de JULIO

08:30H. Sendero Circular "Collado Hermoso" Dificultad Media Alta. Inscrición 5€ con detalle a los inscritos. Tel. 651 765 862.

12:00H. Apertura de Barra.

14:00H. FERIA DEL MEDIODÍA

FOTO: JOSE MARÍA PÉREZ DELGADO

VIRGEN DE

La Cabeza

SÁBADO 2 AGOSTO

18:00 H. Santo Rosario y Misa.
Lugar: Local del Chanco.

A continuación: subida de Nuestra Señora de la Cabeza hasta su Ermita.

21:00 H. Cena de convivencia para los Hermanos Cofrades.

FOTO: MARTÍN ROBERTO DIMITRU



FOTO: PEDRO CARRIÓN ENCINAS

FIESTAS DE Los Angostos

VIERNES DÍA 8 AGOSTO

18:00 H. JUEGOS INFANTILES , HINCHABLES Y GRAN CHOCOLATADA (OBSEQUIO para todos los participantes).

22:00 H. BAILE de SALON: “LUIS JAVIER Y SU ACORDEÓN”.

00:00 H. LECTURA DEL PREGÓN DE FIESTAS A CARGO DE Dª. Mº PILAR DOMENE.

01:00 H. CONCIERTO POP ROCK: “POR UN PUÑADO DE TERCIOS”

03:00 H. “DJ JERO”

SABADO DÍA 9 AGOSTO

13:00 H. FIESTA DE LA ESPUMA

14:00 H. FERIA DEL MEDIODÍA animada por el grupo de Flamenco Fusión RUMBA KIMBAO.

16:00 H. CAMPEONATO DE FUTBOLÍN

20:00 H. CROS POPULAR XV LOS 4 ANGOSTOS

00:00 H. VERBENA POPULAR AMENIZADA POR “ ÁNGEL CANO”

02:00 H. CASTILLO DE FUEGOS ARTIFICIALES

02:30 H. “DJ LOLO”

DOMINGO DÍA 10 AGOSTO

14:00 H. FERIA DEL MEDIODIA CON “PAELLA GIGANTE”

18:00 H. SANTA MISA ROCIERA , acompañada por el coro “Aires de Hijate”

18:30 H. PROCESIÓN con la Banda de Música “Asociación Musical el Castillo de Serón”

19:00 H. DESFILE DE MOROS Y CRISTIANOS “Asociación Comarcal de Moros y Cristianos”

19:30 H. RELACIÓN DE MOROS Y CRISTIANOS

FIESTAS DE

Las Menas

en Honor a Sta. Bárbara

SÁBADO 9 DE AGOSTO

08:30H. Sendero Las Menas-Collado Ramal. Se sorteará un jamón.

19:15H. Procesión acompañada de la Asociación Músico Cultural Unión Musical de Serón.

20:30H. Misa Rociera en Honor a Santa Bárbara en el monumento del minero. Actuación del Coro Rociero "ECOS DE BAZA".

21:00H. Degustación de Jamón y Embutidos de Serón.
LUGAR: Carpa del Camping.

21:30H. Actuación del MAGO PEDRO para todos los públicos.

22:30H. Actuación de "JUAN ABARCA".

DOMINGO 10 DE AGOSTO

08:30H. Crono-escalada Serón-Las Menas. Organizada por el Club Ciclista Gamellón y la colaboración del Ayuntamiento de Serón.

10:00H. Torneo de Petanca.

14:00H. Paella para todos los asistentes.

17:00H. Baile con LUIS JAVIER Y SU ACORDEÓN.

18:30H. Reunión de socios.

FOTO: PEPE VICO ARIAS

ACTIVIDADES

Culturales

LUNES 21 DE JULIO
CINE DE VERANO (Todos los Públicos)
LUGAR: PATIO DEL COLEGIO
22:00 H.

DOMINGO 27 DE JULIO
EL CASTILLO DE LAS ESTRELLAS
LUGAR: ANFITEATRO DEL CASTILLO
21:30 H.

MIÉRCOLES 30 JULIO
CONCIERTO GRUPO FLAMENCO "EL MORATO"
LUGAR: ANFITEATRO DEL CASTILLO
22:00 H.

VIERNES 1 DE AGOSTO
PRESENTACIÓN DE LIBRO "ANTOLOGÍA ALMERÍA ES POESÍA, 75 AÑOS DE POESÍA ALMERIENSE".
LUGAR: SALA DE USOS MÚLTIPLES
19:30 H.

SÁBADO 2 DE AGOSTO
CONCIERTO "CANDILENA"
LUGAR: ANFITEATRO DEL CASTILLO
22:00 H.

DOMINGO 3 DE AGOSTO
TEATRO "LA ASAMBLEA DE LAS MUJERES".
LUGAR: CASA DE LA CULTURA
20:00 H.

LUNES 4 DE AGOSTO
EL MAGO DE LAS POMPAS
LUGAR: CASA DE LA CULTURA
21:30 H.

JUEVES 7 DE AGOSTO
INAUGURACIÓN EXPOSICIÓN DE ARTE CONTEMPORÁNEO
LUGAR: SALA DE EXPOSICIONES " MARIA DEL PEÑÓN" ,CENTRO DE HISTORIA JUAN TORREBLANCA
19:00 H.

CONCIERTO "JOSE LUIS JAÉN TRIO"
LUGAR: ANFITEATRO DEL CASTILLO
22:00 H.

SÁBADO 9 DE AGOSTO
OFRENDA FLORAL EN HONOR A NUESTRA PATRONA
LUGAR: ERMITA DE LOS REMEDIOS
20:00H.

DEL 9 AL 13 DE AGOSTO
SOLEMNE QUINARIO EN LA ERMITA DE NTRA. SRA. DE LOS REMEDIOS.
LUGAR: ERMITA DE LOS REMEDIOS
19:30 H. SANTO ROSARIO
20:00 H. EUCARISTÍA

DOMINGO 10 DE AGOSTO
RELACION DE MOROS Y CRISTIANOS
LUGAR: ANGOSTO DE LOS PINOS
19:30 H

CONCIERTO DE LA ASOCIACIÓN MÚSICO CULTURAL UNIÓN MUSICAL SERÓN
LUGAR: PATIO DEL COLEGIO
21:30 H

MARTES 12 DE AGOSTO
PATAS ARRIBA,
CLOWN CALLEJERO PARA TODOS LOS PÚBLICOS
LUGAR: PLAZA VIRGEN DE LOS REMEDIOS
22:00 H.

JUEVES 14 DE AGOSTO
PASACALLES DE GIGANTES Y CABEZUDOS ACOMPAÑADOS POR "ENCIERRO INFANTIL" Y AMENIZADA POR LA CHARANGA "FANFARRIAS Y DESCONCIERTO"
LUGAR: PLAZA NUEVA
12:00 H

SOLEMNE PROCESIÓN, BAJADA DE NUESTRA SEÑORA DE LOS REMEDIOS CORONADA DESDE SU ERMITA A LA IGLESIA PARROQUIAL.
LUGAR: ERMITA DE LA VIRGEN DE LOS REMEDIOS
23:15 H.

VIERNES 15 DE AGOSTO
SANTA MISA VOTIVA DE ACCIÓN DE GRACIAS POR EL 60 ANIVERSARIO DE LA CORONACIÓN CANÓNICA DE NTRA. SRA. DE LOS REMEDIOS, PRESIDIDA POR EL RVDO.SR. D. WILMEN EMILIO MORA CURIEL Y POSTERIOR PROCESIÓN ACOMPAÑADA POR A.M. UNIÓN MUSICAL DE SERÓN
LUGAR: IGLESIA DE LA ANUNCIACIÓN
19:00 H.

SÁBADO 16 DE AGOSTO
SANTA MISA EN HONOR A SAN ROQUE EN LA IGLESIA DE LA ANUNCIACIÓN Y POSTERIOR PROCESIÓN, ACOMPAÑADA POR LA A.M. EL CASTILLO DE SERÓN
LUGAR : IGLESIA DE LA ANUNCIACIÓN
20:00 H.

SÁBADO 17 DE AGOSTO
EUCARISTÍA EN LA IGLESIA PARROQUIAL
LUGAR : IGLESIA DE LA ANUNCIACIÓN
19:00 H.

SUBIDA DE NTRA. SRA DE LOS REMEDIOS CORONADA A SU ERMITA
LUGAR : IGLESIA DE LA ANUNCIACIÓN
20:00 H.

FOTO: MIGUEL JOSÉ ÁVALOS GONZÁLEZ

ACTIVIDAES

Deportivas

14, 15 Y 16 DE JULIO
TORNEO PADEL GENERAL
LUGAR: INSTALACIONES DEPORTIVAS
HORA: 19:00H.

27 DE JULIO
SENDERO FIESTAS DEL VALLE
LUGAR: SALIDA DESDE EL VALLE
HORA: 08:00H.

28 Y 29 DE JULIO
TORNEO INFANTIL DE FUTBOL SALA
LUGAR: INSTALACIONES DEPORTIVAS

30 Y 31 DE JULIO
TORNEO DE VOLEY PLAYA
LUGAR: INSTALACIONES DEPORTIVAS
HORA: 18:00H.

31 DE JULIO
FIESTA DE HINCHABLES EN LA PISCINA
LUGAR: PISCINA MUNICIPAL
HORA: 16:00H.

2 DE AGOSTO
VIAJE AL PARQUE ACUÁTICO VERA
LUGAR: SALIDA DESDE LA PARADA AUTOBÚS DEL COLEGIO
HORA: 09:00H.

5 DE AGOSTO
PACHANGA TIRO CON ARCO
LUGAR : CAMPO DE FÚTBOL
HORA: 19:00H

6 DE AGOSTO
GYMKANA POR LAS CALLES DE SERÓN
LUGAR: PLAZA NUEVA
HORA: 19:00 H.

9 DE AGOSTO
SENDERO LAS MENAS
LUGAR: SALIDA DESDE LA PUERTA DEL CAMPING
HORA: 08:30H

TORNEO DE NATACIÓN
LUGAR: PISCINA MUNICIPAL
HORA: 10:00H
RUTA MOTERA “LA MINERA”
LUGAR: SALIDA DESDE EL BAR CASA PEDRO
HORA: 10:00H

XV CROSS DE LOS 4 ANGOSTOS
LUGAR: SALIDA DESDE EL ANGOSTO DE LOS PINOS
HORA: 20:00H

10 DE AGOSTO
CRONOESCALADA “SERÓN- LAS MENAS”
LUGAR: SALIDA DESDE EL RESTAURANTE CUADRADO
HORA: 09:00H

TORNEO DE PETANCA “LAS MENAS”
LUGAR: LAS MENAS
HORA: 09:30H

12 DE AGOSTO
II CARRERA DE OBSTÁCULOS “LA BARBARA”
LUGAR: INSTALACIONES DEPORTIVAS DE SERÓN
HORA: 19:00H

16 DE AGOSTO
OPEN DE GOLF “FIESTAS DE SERÓN”
LUGAR: FINCA LA ZALEA
HORA: 17:00H

17 DE AGOSTO
TORNEO DE PETANCA FIESTAS DE SERÓN
LUGAR: PISTAS MUNICIPALES DE PETANCA
HORA: 09:30H

24 DE AGOSTO
RUTA DE MOTO CLÁSICA LA JAUCA
HORA: 10:30H

13 DE SEPTIEMBRE
ESPELEOLOGÍA FAMILIAR, CUEVAS DE SORBAS
INFORMACIÓN EN EL GIMNASIO MUNICIPAL

4 DE OCTUBRE
MULTIAVENTURA VÍA FERRATA EN CASTALA
INFORMACIÓN EN EL GIMNASIO MUNICIPAL

FOTO: PHOTOSPORTS OURBIS

Feria del Mediodía

DEL 14 AL 17

DESPLÁZATE EN EL TREN TURÍSITICO
POR LOS BARES DE SERÓN Y
PARTICIPA EN LA FERIA DEL MEDIODÍA

BARES CERCANOS A LAS PARADAS DEL TREN

-AVDA. LEPANTO: BAR RESTAURANTE CASA PEDRO, BAR RESTAURANTE HNOS. CUADRADO
-CRUCE AVDA. LEPANTO: RESTAURANTE BAR PLAZA NUEVA, CAFETERÍA PIZZERÍA TÓMATE ALGO, BAR LA KÁBILA
-VENTA LEVITA: MESÓN LOS PINCHITOS, BAR EL CRUCE
-LA ESTACIÓN: RESTAURANTE LA ESTACIÓN

ORQUESTAS

Feria 2025



JUEVES14
VIERNES 15



SÁBADO 16
DOMINGO 17



DOMINGO 17

NOCHE DE VARIEDADES







MIÉRCOLES 13 AGOSTO

AYUNTAMIENTO DE SERÓN

A PARTIR DE LAS 23H.

PLAZA NUEVA

SERÓN

ENTRADA GRATUITA

13

MIÉRCOLES

22:00 HORAS
HOMENAJE A NUESTROS MAYORES, POR LA ASOCIACIÓN DE LA TERCERA EDAD "LA EXPERIENCIA" Y EL EXCMO. AYUNTAMIENTO DE SERÓN
LUGAR: PLAZA NUEVA

22:30 HORAS
LECTURA DEL PREGÓN DE FIESTAS 2025 POR DÑA. ARACELI MARTÍNEZ CANO.
LUGAR: PLAZA NUEVA

23:30 HORAS
NOCHE DE VARIEDADES
ACTUACIÓN DE **JUAN MANUEL PUNZANO**
"BORNOLERO DE ESPAÑA"
LUGAR: PLAZA NUEVA

00:00 HORAS
ACTUACIÓN DE LA VEDETTE **"MERCHE LOIS"**
LUGAR: PLAZA NUEVA

00:30 HORAS
HUMORISTA **ANGELITO "EL LARGO"**
LUGAR: PLAZA NUEVA



SERÓN

PLAZA NUEVA
A LAS 01:30 HORAS

ENTRADA GRATUITA

AYUNTAMIENTO DE SERÓN

14

JUEVES

12:00 HORAS
INAUGURACIÓN Y ANUNCIO DE FIESTAS, CON DISPARO DE COHETES: PASACALLES DE GIGANTES Y CABEZUDOS ACOMPAÑADOS POR **"ENCIERRO DE TOROS INFANTIL"** Y AMENIZADA POR LA CHARANGA **"FANFARRIAS&DESCONCIERTO"**.

NOTA: TODOS LOS PARTICIPANTES AL ENCIERRO DE TOROS INFANTIL, SE LES RECOMIENDA LLEVAR ROPA DE COLOR BLANCA Y PAÑOLETA ROJA.

13:00 HORAS
TREN TURÍSTICO, CON RECORRIDO POR AVDA. LEPANTO, VENTA LEVITA, LOS ZOILOS, LA ESTACIÓN, LOS ANGOSTOS, AVDA LEPANTO.

13:30 HORAS
FERIA DEL MEDIODÍA

23:00 HORAS
CASTILLO DE FUEGOS ARTIFICIALES
LUGAR: PLACETA DEL CASTILLO

23:15 HORAS
SOLEMNE PROCESIÓN
BAJADA DE NTRA SRA. DE LOS REMEDIOS DESDE SU ERMITA A LA IGLESIA PARROQUIAL

00:00 HORAS
GRAN VERBENA AMENIZADA POR LA **ORQUESTA" AZAHARA"**.
LUGAR: PLAZA NUEVA

1:30 HORAS
CONCIERTO "LEGADO" TRIBUTO AL BARRIO
LUGAR: PLAZA NUEVA

NOTA: El acceso de vehículos y personas al recinto del Castillo estará totalmente prohibido durante este día por lanzamiento de fuegos artificiales desde las 16:00 horas hasta su finalización.



15

VIERNES

13:00 HORAS
TREN TURÍSTICO, CON RECORRIDO POR AVDA. LEPANTO, VENTA LEVITA, LOS ZOILOS, LA ESTACIÓN, LOS ANGOSTOS, AVDA. LEPANTO

13:30 HORAS
FERIA DEL MEDIODÍA

19:00 HORAS
SANTA MISA VOTIVA DE ACCIÓN DE GRACIAS POR EL 60 ANIVERSARIO DE LA CORONACIÓN CANÓNICA DE NTRA SRA. DE LOS REMEDIOS PRESIDIDA POR EL RVDO SR. D. WILMER EMILIO MORA CURIEL, PÁRROCO DE SERÓN.
LUGAR: IGLESIA NTRA.SRA.DE LA ANUNCIACIÓN

A CONTINUACIÓN, **SOLEMNE PROCESIÓN** CON LA SAGRADA IMÁGEN DE NTRA.SRA.DE LOS REMEDIOS, ACOMPAÑADA POR LA BANDA DE MUSICA DE LA **ASOCIACIÓN MÚSICO CULTURAL UNIÓN MUSICAL DE SERÓN**. SALIDA DESDE LA IGLESIA NTRA. SRA. DE LA ANUNCIACIÓN.

00:00 HORAS
GRAN VERBENA AMENIZADA POR LA ORQUESTA **“AZAHARA”**.
LUGAR: PLAZA NUEVA

1:30 HORAS
CONCIERTO “KING ÁFRICA”.
LUGAR: PLAZA NUEVA



16

SÁBADO

13:00 HORAS
TREN TURÍSTICO, CON RECORRIDO POR AVDA. LEPANTO, VENTA LEVITA, LOS ZOILOS, LA ESTACIÓN, LOS ANGOSTOS, AVDA. LEPANTO

13:30 HORAS
FERIA DEL MEDIODÍA

20:00 HORAS
SANTA MISA EN HONOR A SAN ROQUE PRESIDIDA POR EL RVDO SR. D. JUAN ANTONIO ACIÉN MAYOR, PÁRROCO DE SERÓN.
LUGAR: IGLESIA NTRA. SRA. DE LA ANUNCIACIÓN

A CONTINUACIÓN, **SOLEMNE PROCESIÓN** ACOMPAÑADA POR LA BANDA DE MUSICA DE LA **ASOCIACIÓN MÚSICAL EL CASTILLO DE SERÓN**.
SALIDA DESDE LA IGLESIA NTRA. SRA. DE LA ANUNCIACIÓN.

00:00 HORAS
GRAN VERBENA AMENIZADA POR LA ORQUESTA **“MELODÍAS”**.
LUGAR: PLAZA NUEVA

1:30 HORAS
CONCIERTO “EL REGRESO DE LA DÉCADA”
LUGAR: PLAZA NUEVA



17

DOMINGO

13:00 HORAS
TREN TURÍSTICO, CON RECORRIDO POR AVDA. LEPANTO, VENTA LEVITA, LOS ZOILOS, LA ESTACIÓN, LOS ANGOSTOS, AVDA. LEPANTO

13:30 HORAS
FERIA DEL MEDIODÍA

19:00 HORAS
EUCARISTÍA EN LA IGLESIA PARROQUIAL

20:00 HORAS
SUBIDA NTRA. SRA. DE LOS REMEDIOS CORONADA A SU ERMITA

22:00 HORAS
GRAN VERBENA AMENIZADA POR LA ORQUESTA **“PREMIUM”**.
LUGAR: PLAZA NUEVA

01:30 HORAS
GRAN VERBENA AMENIZADA POR LA ORQUESTA **“MELODÍAS”**.
LUGAR: PLAZA NUEVA

3:00 HORAS
GRAN TRACA FIN DE FIESTAS

FIESTAS DE

La Jauca

en Honor a Santa Teresita

VIERNES 22 DE AGOSTO

- 18:00h. IV Romería de la Jauca – con salida desde la Ermita de la Jauca hasta el conde, Los corrales para disfrutar de las maravillosas vistas y vuelta a la plaza para reponer fuerzas con unos buenos Hornazos y cuerva. Viste tu carroza y únete a nosotros.

- 23:00 h. Inauguración de las fiestas y Verbena amenizada por Juan Abarca hasta que el cuerpo aguante, no dejes de mostrarnos tus dotes con el baile al son de la música.

SÁBADO 23 DE AGOSTO

- 18:00H. Hinchables, juegos y diversión para niños y jóvenes.

- 19:00 h. Gran Baile participativo de Fandanguillos y Seguidillas de la mano de “Los cuadrilleros endémicos” y “La cuadrilla de ánimas de Hijate” para disfrutar de sus cantes y bailes que mantienen viva la tradición cultural.

- 23:00 h. Noche musical con la mejor música de “Carmen Mari Show” que nos hará bailar toda la noche.

DOMINGO 25 DE AGOSTO

- 10:30h. Concentración de motos clásicas con un estupendo recorrido - Inscripción 10€.

- 14:00h. Feria del Medio día con Paella.

- 18:00h. Procesión a Santa Teresita acompañada por la Asociación Musical el Castillo de Serón.

- 19:00h. Santa Misa Rociera, amenizada por el coro rociero “Aires de Hijate“.

** La organización se reserva el derecho a poder modificar o eliminar cualquier actividad si fuese necesario.

PERDÓN

Perdona si me olvidé de tí,
si un día te hice sufrir,
fue solo un instante perdido,
no fue un olvido,
¡la vida es así!

Perdona si no te escuché
y sordos mis oídos dejé,
solo pensaba en mi ego,
no quise ofender,
¡lo sabes muy bien!

Perdona si también tropecé
fui necia y mis ojos cegué.
tú, estabas ahí,
y yo no lo vi,
¡Vida para mí!

Suspiros hoy vuelan al viento,
nacieron de mis sentimientos,
ya mi pecho abrí,
tu amor yo sentí.
¡Perdona si débil yo fui!

Eres la fuerza y razón,
la voz de mi corazón,
Santa llena de amor,
por pura gracia de Dios.

Benita García Mancebo

FIESTAS DE

La Loma

en Honor a San Miguel

SABADO 27 DE SEPTIEMBRE

10:00H. Diana a San Miguel en la Ermita de la Virgen de los Remedios.

10:30H. “Pasacalles de Moros y Cristianos” acompañado por los músicos de Sierro por las calles de Serón.

12:00H. Salida en Romería desde la Ermita de la Virgen de los Remedios hacia La Loma, con pequeños descansos en La Jordana y el Marchal del Abogado donde disfrutaremos de una rica cuerva y un rato de baile.

A continuación seguiremos hacia La Loma donde habrá cerveza y bocadillos gratis para todos los asistentes.

16:00H. Puesta de “La Bandera en el Cerro”

16:30H. Primera parte de “Las Relaciones de Moros y Cristianos”

18:00H. Juegos Infantiles

A continuación, podéis continuar la marcha con música en la carpa, donde se instalará una barra para los que quieran calentarse el cuerpo con unas buenas copas o matarse el gusanillo con unas ricas tapas.

DOMINGO 28 DE SEPTIEMBRE

9:00H. Diana Floreada a San Miguel.

10:00H. Recogida de Moros y Cristianos.

12:00H. Segunda Parte de “Las Relaciones de Moros y Cristianos”

13:30H. Santa Misa, en honor a San Miguel seguida de procesión por La Loma

15:00 H. Rica Paella Gigante para todos los asistentes.

A Continuación Baile en la Plaza de las Eras de la Loma con los músicos de Sierro.

Fin de Fiestas.

FOTO: MIGUEL RODRIGUEZ LOPEZ

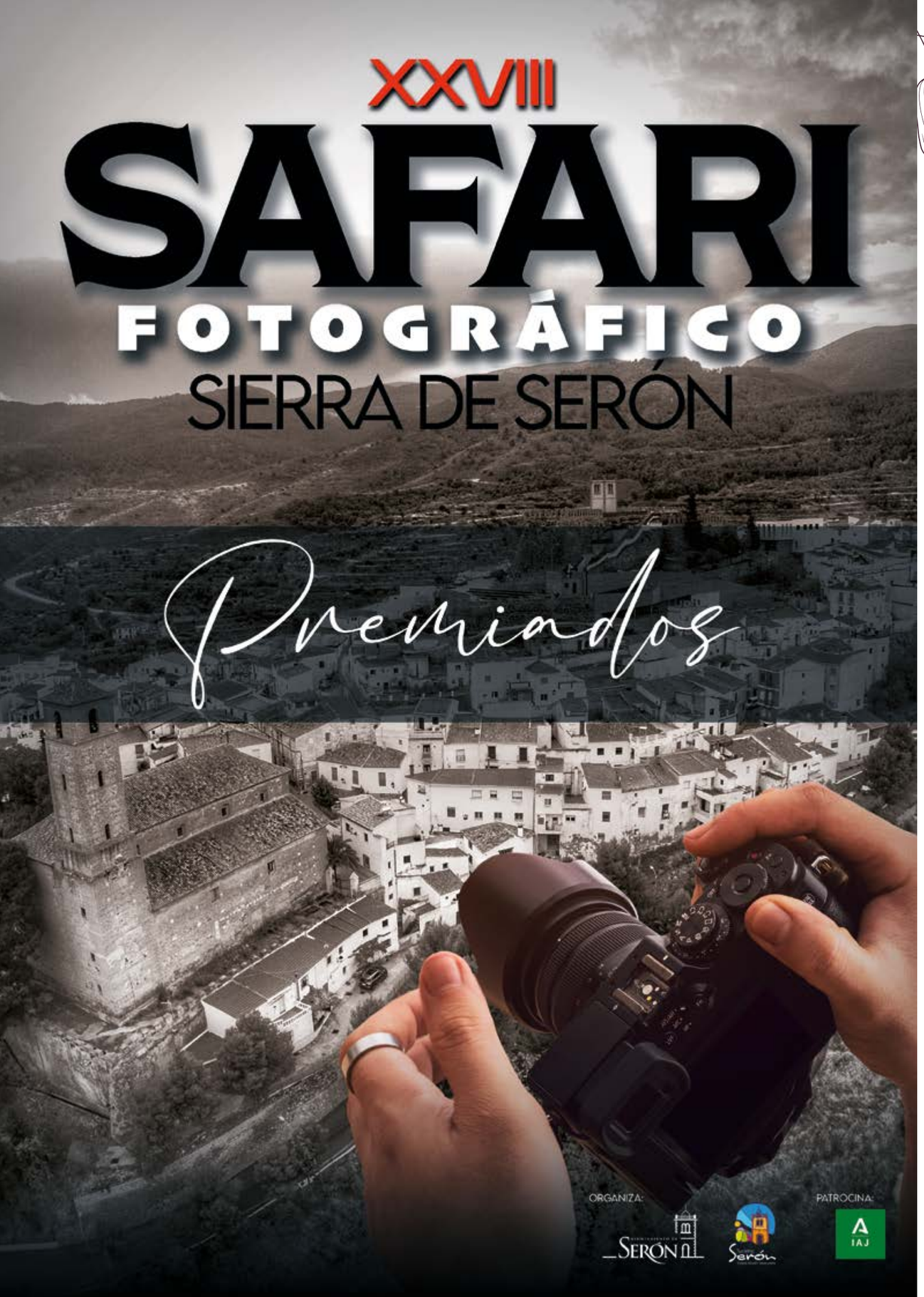



JOSÉ VICO ARIAS
Tercer Premio Categoría Adultos



MANUEL SÁNCHEZ BAREA
Segundo Premio Categoría Adultos



JAVIER MARTÍNEZ BRAVO
Primer Premio Categoría Adultos



JOSÉ L. REQUENA DOMENE
Tercer Premio Categoría Adultos Local



MARIO MORA FERNÁNDEZ
Segundo Premio Categoría Adultos Local



JUAN YÉLAMOS HINOJO
Primer Premio Categoría Adultos Local

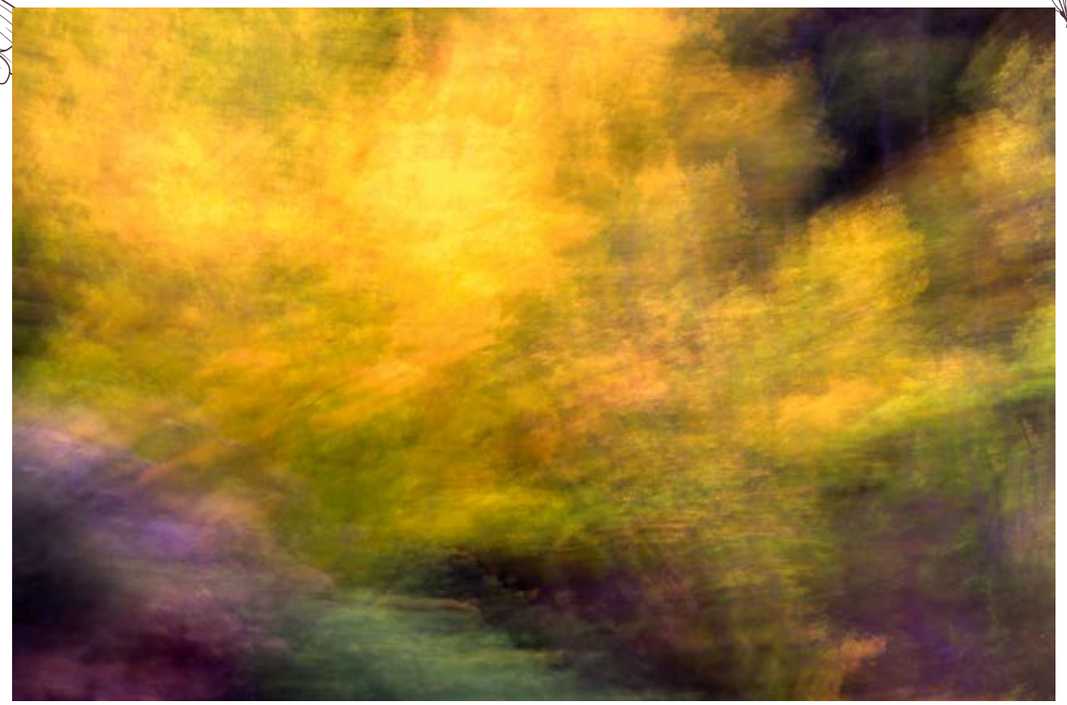

JOSÉ VIVO ARIAS
Mejor Fotografía como Objetivo de Caza. Colores de Otoño



ALEJANDRO AMAT FERNÁNDEZ
Mejor Fotografía del Safari



PEDRO J. CARRIÓN ENCINAS
Mejor Fotografía como Objetivo de Caza. Arquitectura Viva de Las Menas

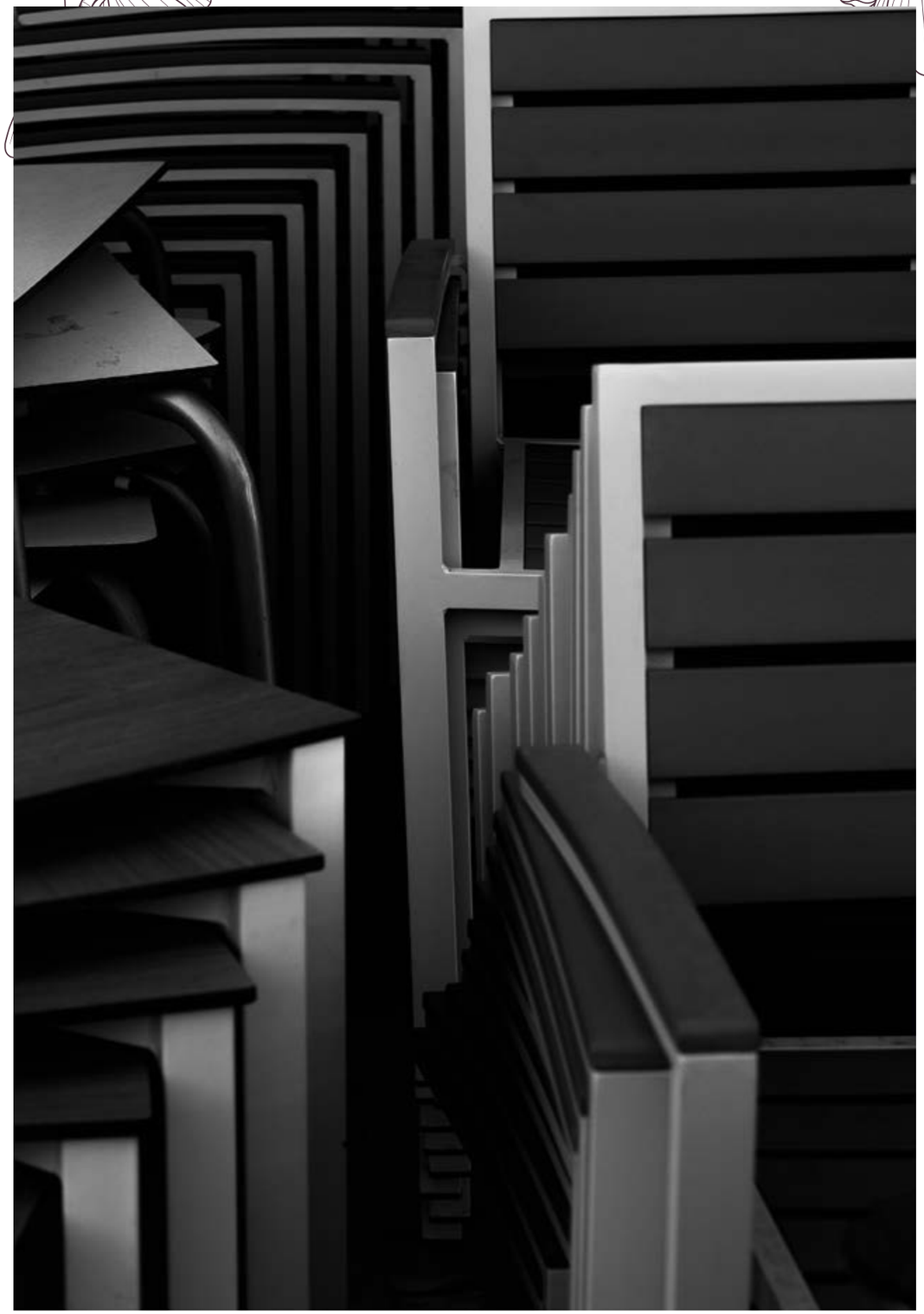

MOISÉS GALLARDO MOLINA
Mejor Fotografía como Objetivo de Caza. Tema Libre



JOSÉ Mª PÉREZ DELGADO
Mejor Fotografía como Objetivo de Caza. Luces de Serón



ANTONIO LUIS GARCÍA SCHRÖTER
Primer Premio Categoría Junior

CULTURA



CARNAVAL 2025



CONCIERTO DE PIANO DE MARÍA PEGALAJAR Y GERMÁN ROBLES



JUEGOS DEL RIO, VIRGEN DE LA CABEZA



NOCHE DE REYES MAGOS 2025



HOMENAJE A EMILIA OLLER. CORAL POLIFÓNICA DE TÍJOLA.



DÍA DE LA CANDELARIA



NOCHE DE REYES MAGOS



PASAJE DEL TERROR 2025



EL ÁRBOL DE LAS ARTES



II CICLO DE TEATRO Y HUMOR



PRESENTACIÓN DEL LIBRO, LA RISA CLARA DE UN PIANO EN SERÓN



SANTA LUCÍA 2025



II CICLO MUSICAL LA INVERNAL DE SERÓN



INAUGURACIÓN EXPOSICIÓN ARTE CONTEMPORÁNEO ALMERIENSE



SI LO HUBIERA SABIDO ANTES, PRESENTACIÓN DE LIBRO



VIERNES SANTO. SEMANA SANTA 2025

DEPORTES



BTT SIERRA DE SERÓN



CLASES DE NATACIÓN INFANTIL



II CRONOMETRADA DE SERÓN



PREMIOS II CRONOMETRADA DE SERÓN



COMIDA FIN DE CURSO GIMNASIA PARA MAYORES



EXTREME FILABRES TRAIL



PREMIOS DEL DEPORTE ALMANZORA Y LOS VÉLEZ



PREMIOS RETO BE ACTIVE



FINAL FUTSAL JUEGOS DEPORTIVOS PROVINCIALES



FUTBITO EL VALLE



RUTA CICLOTURÍSTICA



SENDERO DE MAYORES LAS MENAS



I CONCENTRACIÓN DE MOTOS LOS MINEROS DE SERÓN



MINI SAN SILVESTRE



SENDERO LOS GENOVESES



SENDERO RETO BE ACTIVE

Anuario Fotográfico

EDUCACIÓN



CARNAVAL EN ESCUELA INFANTIL



DÍA DE LAS VIAS VERDES. CEIP MIGUEL ZUBELDIA



FORMACIÓN PRÁCTICA CICLO DE EMERGENCIAS Y PROTECCIÓN CIVIL



II FERIA DEL PATRIMONIO DE SERÓN



INAUGURACIÓN CICLO DE EMERGENCIAS Y PROTECCIÓN CIVIL



IV PRIMAVERA DE POESÍA MARIA TORRENTE



IV PRIMAVERA DE POESÍA MARÍA TORRENTE



VISITA ERASMUS

BIBLIOTECA



FERIA DEL LIBRO 2025



FERIA DEL LIBRO 2025



LECTURA CONTINUADA



TALLERES EN BIBLIOTECA



TALLERES EN BIBLIOTECA



TALLERES EN BIBLIOTECA



TALLERES EN BIBLIOTECA



VISITA DE NUESTRAS MAYORES A LA FERIA DEL LIBRO

JUVENTUD

Anuario Fotográfico



CLIA SERÓN



CURSO PARA JÓVENES. MONITOR DE ACTIVIDADES EN LA NATURALEZA.



PRESENTACIÓN IV ENCUENTRO PROVINCIAL DE CONSEJOS LOCALES DE INFANCIA Y ADOLESCENCIA



RENOVACIÓN DIRECTIVA ASOCIACIÓN JUVENIL "EL TALLER"



ESCUELA DE VERANO 2025



EXCURSIÓN A LA ERMITA DE SAN MARCOS



RUTA EN BICICLETA



TALLER DE MADRES CON SUS HIJ@S - JUNTAS AL CAFÉ



FABRICACIÓN FALLA DE SAN JUAN



IV ENCUENTRO PROVINCIAL DE CONSEJOS LOCALES DE INFANCIA Y ADOLESCENCIA



TALLER DE PINTURA NEÓN SOBRE LIENZO



TALLERES DE EDUCACIÓN EMOCIONAL EN IES SIERRA DE LOS FILABRES.



IV PRIMAVERA DE POESÍA MARIA TORRENTE



LUDOTECA SERÓN CONCILIA



VISITA AL BELÉN DE LA ARQUILLA



VISITA DE PAPÁ NOEL

CARNAVAL

















IGUALDAD



CAMPAÑA SERVILLETEROS CONTRA LA VIOLENCIA



CONCIERTO HISTORIAS MINIMAS (AUPO, MÚSICA Y POESIA)



CONFERENCIA DE Dª MARTIRIO TESORO AMATE. LA REPRESION FRANQUISTA CONTRA LAS MUJERES



FESTIVAL INTERNACIONAL GRITO DE MUJER. RECITAL POÉTICO DE INTER-CULTURAL ANDALUZA, TIERRA DE ESPARTO, SÁBADOS POÉTICOS NUEVA BARRACA, GENERACIÓN IGUALDAD.



SENDERO DIA DE LA MUJER RECORRIENDO LAS CALLES CON HISTORIA DE NUESTRO PUEBLO



TALLER DE EMPODERAMIENTO MUJER RURAL



HOMENAJE DIA DE LA MUJER A MARIA DOMENE Y FRAUKE SCHROTER



TALLER FLORES MORADAS

MAYORES



ASOCIACIÓN TLF DE LA ESPERANZA



CHARLA SOBRE LA SOLEDAD NO DESEADA



MERIENDA DE CONVIVENCIA



PLAN MAYOR SEGURIDAD



COMIDA ANUAL MAYORES



HOMENAJE A ESTRELLA, LA MAS LONGEVA, POR EL DÍA DE LAS PERSONAS MAYORES



ROMERÍA



SALIDA DE LOS USUARIOS PARA VISITAR DECORACIÓN NAVIDEÑA



FIN DE CURSO DE ENVEJECIMIENTO ACTIVO 24_25



LOS REYES VISITAN A LAS MONJAS Y SUS RESIDENTES



TARDE DE BAILE Y CONVIVENCIA



VISITA DE PAPÁ NOEL A LA RESIDENCIA



LOS REYES VISITAN LA RESIDENCIA DE MAYORES



MAYORES EN CARNAVAL



VISITA A SIERRO



VISITA DE LA ASOCIACIÓN LA ALEGRÍA A LA RESIDENCIA



ACTO CONMEMORATIVO CUIDADORAS



CHARLA FORMATIVA FINANCIERA



I CHARLA SOBRE PLANIFICAR LA HERENCIA



II CHARLA COMO PLANIFICAR LA HERENCIA



CHARLA SOBRE PODERES PREVENTIVOS TESTAMENTO VITAL



COMIDA ANUAL EN LAS MENAS POR FIN DE ACTIVIDADES



JORNADA DE MENAS



MESA INFORMATIVA POR PARTE DE RELAS PARA LA PREVENCIÓN



CONCIENCIACIÓN EN EL DÍA INTERNACIONAL DE LA PROTECCIÓN SOLAR



TALLERES CUIDADORAS



SENDERO INCLUSIVO A LAS MENAS



TALLER DE CONFECCIÓN DEL TRAJE TRADICIONAL



FIN DE CURSO CUIDADORAS 24_25



GRUPO MOTOR RELAS



TALLER DE CUIDADORAS. CURSO AYUDA A DOMICILIOS



TALLER DE CUIDADORAS. TRABAJANDO LA AUTOESTIMA

PUNTO VUELA



CORTO EDUCATIVO LUDOTECA



CURSO INTELIGENCIA ARTIFICIAL



CURSO NUEVAS TECNOLOGÍAS



CURSO OFICINA VIRTUAL TRIBUTARIA DIPUTACIÓN ALMERÍA



JUEGO ROBÓTICA LUDOTECA



TALLER CERTIFICADO DIGITAL



TALLER USO DE MÓVIL



VIDEOCONFERENCIA FACUA-HOJA DE RECLAMACIONES

CRUCES DE MAYO



EL VALLE



ERMITA DE LA JAUCA



FUENCALIENTE



HDAD. VIRGEN DE LOS DOLORES



LA ARQUILLA



LA ESTACIÓN



LA EXPERIENCIA



LOS ZOILOS

ROMERIA U. DE LA CABEZA Y S. MARCOS

Anuario Fotográfico



EL VALLE



LA TASCA DE LOS ZOILOS



LA ÚLTIMA Y NOS VAMOS



LOS RETALES



LOS ROMEROS DE LA CLASE



PEÑA EL RECONCO



PEÑA EL TROMPO



TISELU

VARIOS



ALUMNOS Y ALUMNAS DEL TALLER DE EMPLEO PROMOCIÓN TURÍSTICA



ASOCIACIÓN MUSICAL EL CASTILLO DE SERÓN



ASOCIACIÓN MÚSICO CULTURAL UNIÓN MUSICAL DE SERÓN



BAILE COMIDA ANUAL DE NUESTROS MAYORES



BAILE DÍA DE CONVIVENCIA ENTRE NUESTROS MAYORES



CARNAVAL



CLAUSURA DEL PROYECTO ACELERA PYME. PLANETARIO DE SERÓN



CLAUSURA TALLER DE EMPLEO-VIVIENDA ESTACIÓN

VARIOS



DÍA INTERGENERACIONAL



ENTREVISTA FITUR 2025



PAPÁ NOEL Y SU AYUDANTE POR SERÓN



PARTICIPACIÓN DEL PLANETARIO DE SERÓN EN LAS JORNADAS ASTRONÓMICAS EN ALMERÍA JUNTO A JOHN MATHER PREMIO NOBEL DE FÍSICA. NASA Y JOHN BECKAN INVESTIGADOR I.ASTR. DE CANARIAS, LA DIPUTADA ALMUDENA MORALES Y PEDRO S. JOSÉ ORGANZADOR



FERIA SABORES ALMERÍA



FIGURANTES GRABACIÓN CANAL SUR DESTINO ANDALUCÍA



RUTA POR SERÓN



TALLER CUÍDATE



FITUR 2025



GALA CUIDADORES



USUARIOS DE CENTROS FAISEM (PROGRAMA INCLÚYETE)



VISITA A LA NUEVA EMPRESA DE SERÓN "CONSERVAS LA TRADICIÓN"



IDENTIFICANDO PUNTOS PARA ELABORAR EL PLS



INAUGURACIÓN PISTA DE PETANCA FUENCALIENTE



VISTIENDO LA CARROZA PARA LA ROMERÍA



PARTICIPACIÓN DE PILAR CRUZ PEÑA EN LA SEMANA DE LA MUJER EN LA INDUSTRIA

FESTEJOS



HOMENAJE A Mª DE LOS ÁNGELES VERGARA QUESADA Y JOSÉ GARCÍA QUESADA



HOMENAJE A MARÍA MERLOS HERMOSO



ORQUESTA MELODÍAS



SEGURIDAD SOCIAL EN CONCIERTO



HOMENAJE A NUESTOS MAYORES Y PREGÓN DE FIESTAS 2024



LECTURA DEL PREGÓN DE FIESTAS 2024 POR D. JUAN MARTÍNEZ MATEO



SILVIA PANTOJA EN CONCIERTO



SANTA MISA EN HONOR A NTRA. SRA. DE LOS REMEDIOS



FUENTE DENERGIA TRIBUTO A ESTOPA



IBERIA SUMERGIDA TRIBUTO A HÉROES DEL SILENCIO



CASTILLO DE FUEGOS ARTIFICIALES FERIA DE SERÓN 2024



ENCENDIDO NAVIDEÑO



LOS CALIS EN CONCIERTO



ORQUESTA AZAHARA



NOCHE DE SAN JUAN 2025



FERIA DEL JAMÓN 2025

















®

Jamón de Serón
y embutidos

"Descubre el placer de la carne"

JAMONES SEGURA SERÓN

JAMONES DE SERÓN CHECA

EMBUTIDOS CASEROS Y JAMONES PEÑA·CRUZ SERÓN

Los Remedios

Embutidos de Serón

Artesanos desde 1982

www.embutidoslosremedios.com











LA ESTACION

SERON

2025

GASTRO - BAR

TAPAS y RACIONES

La Estación de Serón

cocina tradicional almeriense

ANIMACIÓN INFANTIL para nuestros clientes

ABIERTO DE 10:00 AM al CIERRE

restaurantelaestaciondeseron@gmail.com

950 593 936 **667 201 128**

JAMONES DE

SERON

CHECA

GARANTÍA DE CALIDAD

JAMONES CHECA

Jamones de Serón Checa

IFS Food

Avenida de Lepanto, 2 - 04890 SERÓN (Almería)

Teléfono 950 426 329

www.jamonesdeseroncheca.com

info@jamonesdeseroncheca.com

CENTRO DE ESTÉTICA

LC

LUISA CAMENFORTE

YA TENEMOS DISPONIBLE NUESTRA WEB Y TIENDA ONLINE

www.luisacamenforte.com

C/. Gadil, 12, bajo. 04890, Serón (Almería)
luisa@luisacamenforte.com
Tlf:950 426 127

Construcciones J. LORENZO, S.L.



BIBLIOTECA MUNICIPAL DE VERA



RESIDENCIA DE MAYORES EN ALMERÍA



C/ Velazquez, 1º B
04890 Serón (Almería)

Tfn: 950 42 62 06
info@jlorenzo.es



Alojamientos con alma. Restaurante km0.
Experiencias que en**candil**an.



Tursimo que enamora

Posada del Candil

Paraje "El ángulo"- Coordenadas UTM: 37°19'37" N-2°30'05"W - Teléfono 675 987 242
04869 SERÓN (Almería) - www.laposadadelcandil.com - reservas@laposadadelcandil.com

FARMACIA
ENRIQUE TORRE-MARÍN
OPTICA

ABRIMOS TODOS LOS SÁBADOS
DE 10 A 14 HORAS

PIDE CITA PARA LA ÓPTICA

GRADUACIÓN DE LA VISTA
LENTES PROGRESIVAS
PACK SEMESTRAL LENTES CONTACTO 60 €

VISÍTANOS EN farmaciaopticaseron
C/ Velazquez nº2 - Serón
950 426 416 619 592 997 - 618 763 834



Refrigeración Fernández, s. l.

Frío Industrial e Ingeniería

ISO 14001 BUREAU VERITAS Certification

ISO 9001 BUREAU VERITAS Certification

www.refrigeracionfernandez.com

678 44 20 92 / 610 70 70 26

info@refrigeracionfernandez.com

C/ Mina Telegrama 5, 04890 Serón, Almería

F.O.A.

Desde 1987

MÁRMOLES Y GRANITOS

Lápidas y Trabajos de Cementerio



JOSE ORTIZ

+34 679 920 029

Llano La Herrá, s/n Fines (Almería) ESPAÑA

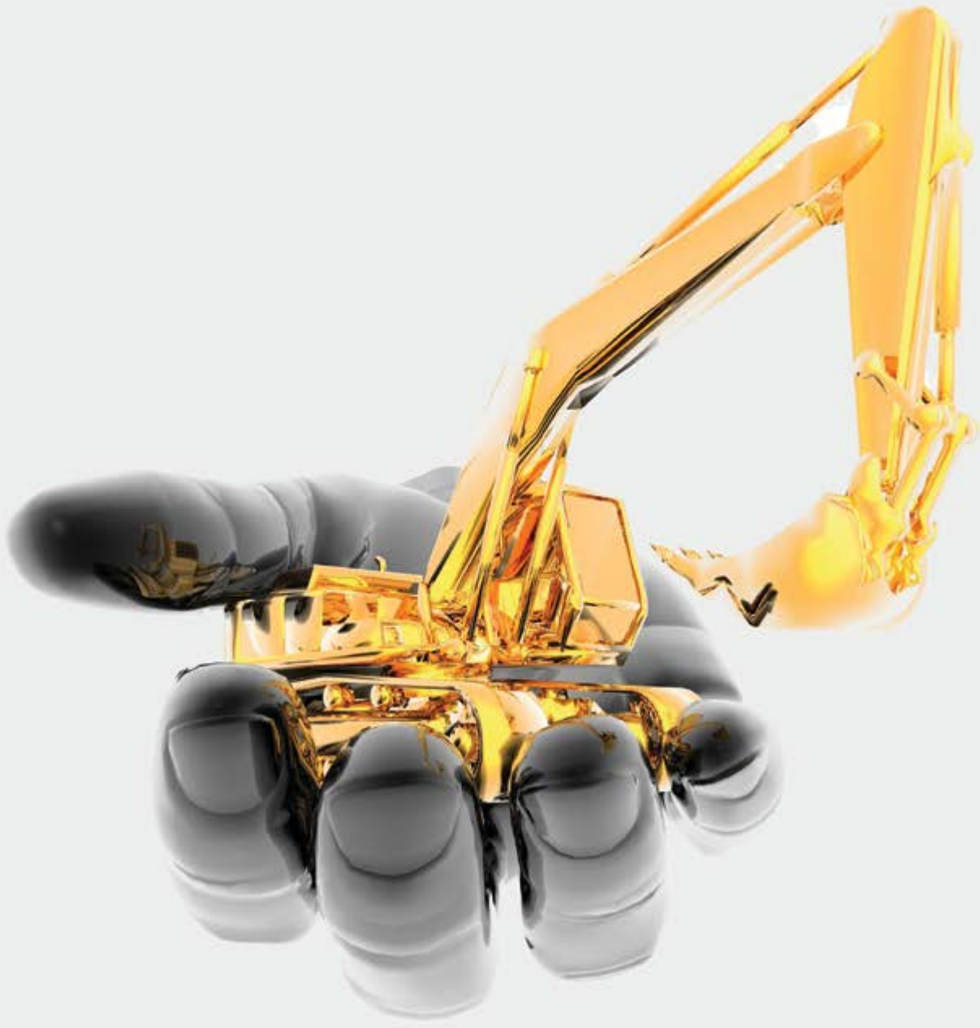

LES AGRADECEN SU CONFIANZA
Y
LES DESEAN UNAS FELICES FIESTAS

PLÉSER

DESMONTES Y ELEVACIONES

658 156 988 - 670 870 939

www.pleser.es



PINTURAS Y DECORACIÓN

JOSÉ SERGIO

Sergio- 674022413

Jose- 659820910

¿TÚ NOS CONOCÍAS?

GRUPO CHECA 1.000 S.L

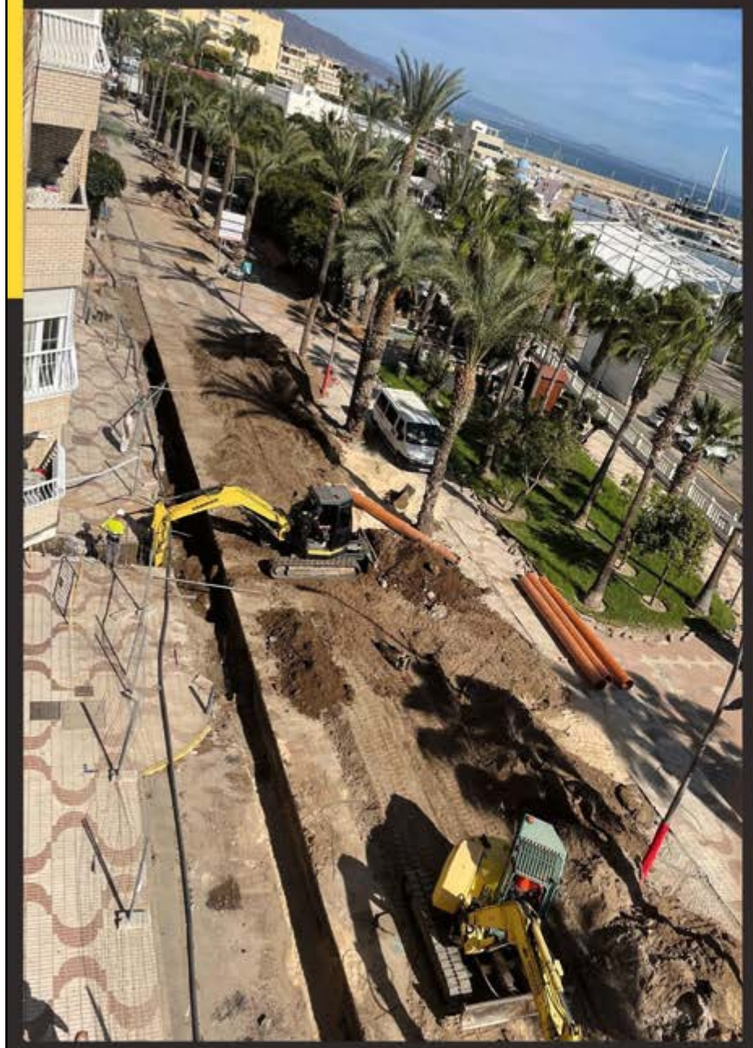







- EXCAVACIONES Y MOVIMIENTO DE TIERRAS
- OBRA CIVIL
- ALQUILER DE MAQUINARIA

627.457.867/950.167.680

Facebook: GrupoCheca

administracion@grupocheca1000.es

C/Santiago S/N, Serón (Almería)

JORGE LORENZO

CARPINTERÍA



Diseño



Calidad



A medida

Telf.: 687 834 448 - Serón

Nos gusta cuidar sonrisas como la tuya



dentia

Pide cita en **Serón**: 950 42 64 11 639 87 32 46
Av. de Lepanto, 27 - grupodentia.com

DISTRIBUCIONES
LA FILABRESA S L

DISTRIBUIDOR OFICIAL DE:

ESTRELLA DE LEVANTE

Coca-Cola

C/ Mina Telegrama, parcela 215
P.I. de Serón (Almería) · Tlf.: 950 42 61 13

La Filabresa

Supermercados COVIRAN
Estamos ahí

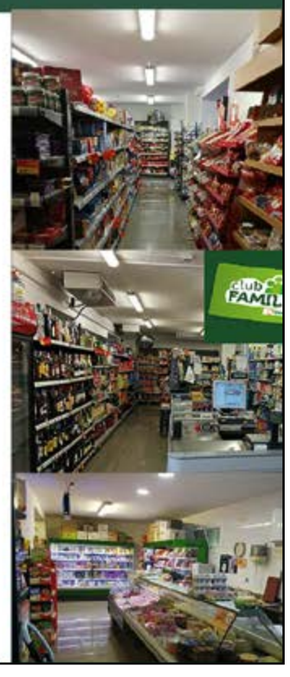

Calle Gadil, 30
04890 SERÓN (Almería)

Telf.: 950 426 375
lafilabresa@gmail.com

LASENCIA
AUTO-ESCUELA

"En seguridad es la nuestra"

cursos

MANIPULADOR DE ALIMENTOS MAYOR RIESGO

MAQUINISTA DE CARGADORES Y RETROEXCAVADORAS

OPERADOR DE GRÚAS MÓVILES AUTOCARGANTES Y AUTOPROPULSADAS

OPERADOR DE CARRETILLAS ELEVADORAS

ADR, CAP, MERCANCÍAS Y VIAJEROS

PARA MÁS INFORMACIÓN:
Calle Gadil, 1 · 04890 SERÓN (Almería)
Tlf 958 70 13 07 - 647 759 780



Descubre Serón



Entorno natural,
patrimonio cultural
industrial y científico

Serón, municipio con
Sabor Propio

Turismo Serón
Espacio natural • Sabor propio

turismoseron.es info@turismoseron.es

ELECTRO SERAL

C/. Don Juan de Austria, 6 / 04890 **SERÓN** (Almería)
electro-seral@electro-seral.com **950 500 242**

ALTO ALMANZORA

MANTENIMIENTO INDUSTRIAL

722 72 18 25

C/. Ramón y Cajal, 10 / 04800 **ALBOX** (Almería) / mialmanzora@mialmanzora.es


DESCUBRE LP TOCINA
TOCINA
¡Tu solución perfecta para tus aventuras!
¿Por qué elegir L.P. Tocina?
Seguridad
Flexibilidad
Experiencia
¡CONTACTANOS HOY MISMO Y DESCUBRE COMO HACEMOS TU VIAJE MÁS FÁCIL Y SEGURO!
Avda.Lepanto, 11
04890, Serón- Almeria
pilartocina@gmail.com
670 40 94 24

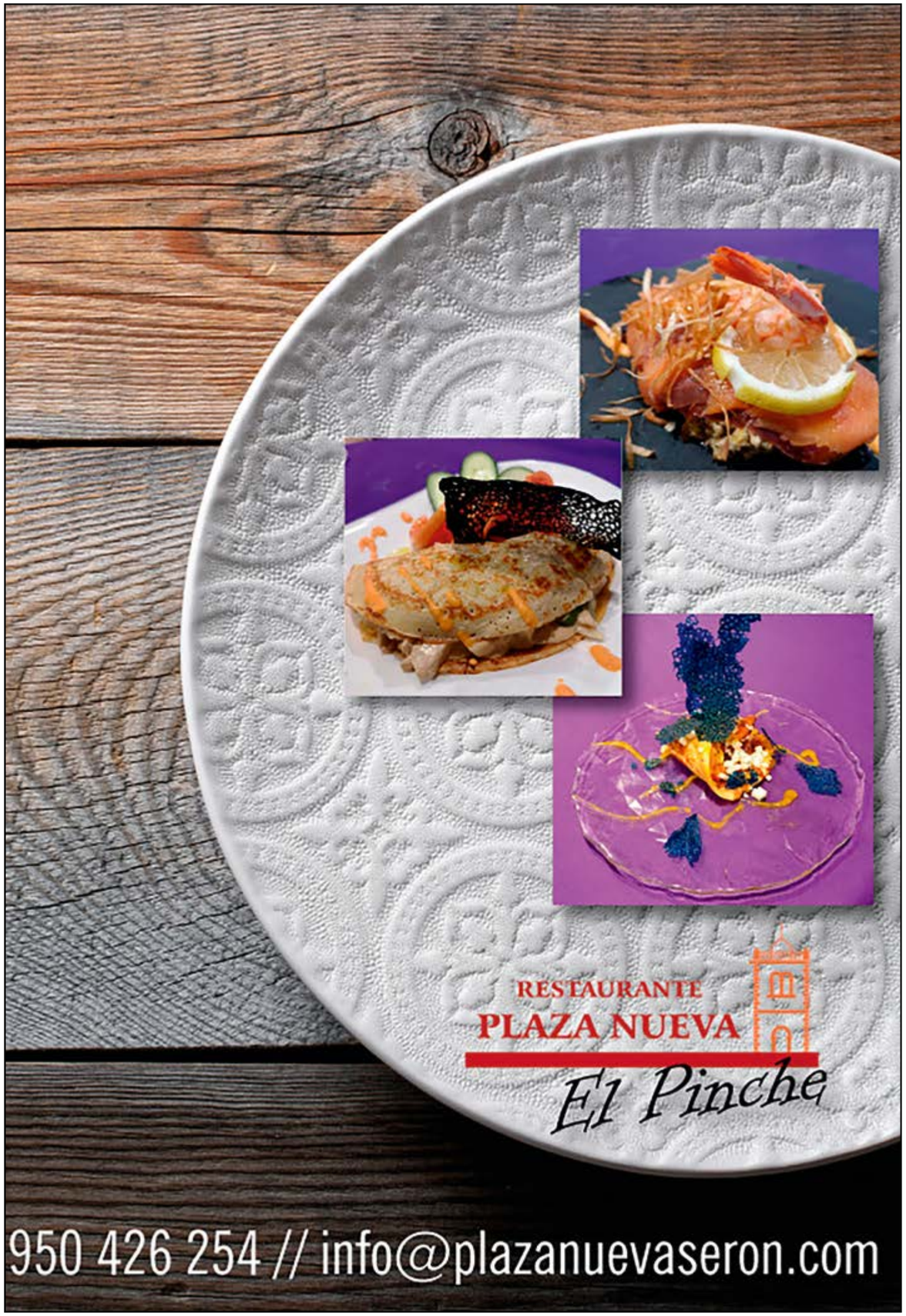
RESTAURANTE
PLAZA NUEVA
El Pinche
950 426 254 // info@plazanuevaseron.com

SABORES DE SERÓN

PRODUCTO NATURAL CALIDAD SUPREMA

Papas fritas artesanas.
Repapatirás
créeme.

Elaboración Propia



www.saboresdeseron.com 678 021 930
saboresdeseron@gmail.com Síguenos

Supermercados Isabel
COVIRAN
Estamos ahí

Siempre los mejores precios



Tlfs.: 600 794 268 - 607 326 658 Avd. de Lepanto 14 - 04890 SERÓN

OLUlcarpa® eventos

Infraestructura para el espectáculo

somos únicos
en ser los mejores

SÍGUENOS

EMPRESA CERTIFICADA CDQ ISO 9001 CALIDAD ACREDITADO POR ENAC

Teléfono 950 441 818 | Móviles 670 871 390 / 610 728 889
info@olucarpa.com - www.olucarpa.com | OLULA DEL RÍO (Almería)



INDALO PRODUCCIONES

Presenta

A LOS MEJORES ARTISTAS Y MUSICALES













LAS MEJORES ORQUESTAS











CONTRATACIÓN, PRODUCCIÓN Y MANAGEMENT ARTÍSTICO

INDALO PRODUCCIONES
AGENCIA DE ESPECTÁCULOS

PROFESIONALES DEL ESPECTÁCULO

Avda. Guillermo Reyna, s/n · Apdo. Correos nº 10
04600 Huércal-Overa (Almería)
950 616 401 - 670 662 000
info@indaloproducciones.com
www.indaloproducciones.com

MAQUI INDAL

Alquiler y venta de maquinaria

BAZA (GRANADA) 958 703546

TRM

TOTAL RENT MAQUINARIA

VENTA Y ALQUILER DE MAQUINARIA



MAQUI-INDAL SL Y TOTAL RENT MAQUINARIA SL LES DESEA FELICES FIESTAS

Occident

AGENTE DE SEGUROS DE PLUS ULTRA

ERNESTO P. MESAS MESAS



CTRA. GRANADA, 17 (FRENTE GASOLINERA) - BAZA

e-mail: epmm@hotmail.es

722 343 760 - 958 704 167

GRUPO RECHE

www.gruporechefer.es

Comercial
FONTARBOLEAS
un nuevo concepto






FONTANERÍA
CALEFACCIÓN – ENERGÍA SOLAR
BIOMASA
OBRA CIVIL
CONTRA INCENDIOS
CLIMATIZACIÓN
VENTILACIÓN Y EXTRACCIÓN
PISCINA
RIEGO – JARDINERÍA
TRATAMIENTOS DEL AGUA
TODO EN BAÑOS

FITOSANITARIOS
COMPLEMENTOS DE ARMERÍA
CARTUCHERÍA
PIENSOS
FERRETERÍA





Telf.: 950 431 415

C/ Los Muebles, 5 (P.I. Los Llanos)
04660 ARBOLEAS (Almería)

pedidos@fontarboleas.es

TIENDA ONLINE
PRÓXIMAMENTE
www.fontarboleas.es

EDIFICIO LOS FENICIOS

PROMOCIÓN DE 4 VIVIENDAS EN VILLARICOS





Calidad de vida con las mejores vistas

ÁTICOS CON VISTAS AL MAR

LOAISA
SERVICIOS INMOBILIARIOS

677 693 329 · 950 460 379

www.loaisa.es
info@loaisa.es

Artes gráficas

Salvador.



C/ Huertas de la Polaca

Tíjola (Almería) · **678 50 77 55**

BURXANA

EVENTOS









Teléfono: 607239326 burxanaeventos@gmail.com

Purchena (Almería)


CON
TI
GO
Sí. Somos la banca cooperativa
que siempre está a tu lado
para crecer juntos.
Esta es nuestra fórmula
de siempre para trabajar
por el futuro.
#tarespuestacooperativa
cajamar
CAJA RURAL


GRUPO
Frío Alcóntar S.L.
TRANSPORTES
Frío Alcóntar S.L.
Talleres Trans-export
Perez Transport S.R.L.
EUROALCOPAL S.L.
UNION LOGISTICA DE ANTAS S,L
Zarpa 10
ZAPATERIAS
CALLE LOS SIMONES, 2 | 04897 - ALCONTAR (ALMERIA)

Inmobiliaria Costa Almeria

Servicios Inmobiliarios

Costa Almería
Servicios Inmobiliarios



- Legalizacion de viviendas.
- Cortijos
- Afos
- Escritura de herencias
- Compra-venta
- Venta casas de madera






INFO 670.69.69.69

LEDERÓN

LETRADOS DE SERÓN

"Venceremos"

ALMERÍA - SERÓN - *PLUS ULTRA* 950 231 444 / 699 056 940

Pirotecnia Alpujarreña

Ntra. Sra. del Martirio S.C.A.

Fuegos artificiales para diferentes eventos y celebraciones.
Somos fabricantes de un amplio catalogo de productos.



PIROTECNIA ALPUJARREÑA
NUESTRA SEÑORA DEL MARTIRIO S.C.A.
Ctra de Almeria, 12, 2ºA - 18480 Ugijar Granada Telf.: 958 343 060 - Mov.: 649 506 487
www.pirotecniaalpujarreña.com
Teléfono Encargos 657 018 818

SERONÉS ARTESANO
QUESERÍA



EL SABOR HECHO ARTE

SERONÉS ARTESANO, S.L. • C/. Gadil nº 19 • 04890 • SERÓN (Almería) • SPAIN
(+34) 673 511 449 • (+34) 627 115 951 • info@serones.com • www.serones.com

Como en mi casa en ningún sitio

Serval Almanzora, S.L.L.

SERVICIO DE AYUDA A DOMICILIO

info@servalmanzora.es

608 681 780
608 044 430




HOSTAL RESTAURANTE
CUADRADO
Avenida Lepanto, nº 63 - 04890 SERÓN (Almería)
Teléfono 950 426 081 - hostalcuadrado.blogspot.com


Tradición Artesana
Hinojo
Jamones y Embutidos
CARNICERÍA Y CHARCUTERÍA
Serón
Carnes Seleccionadas de primera calidad de toda variedad de reses
C/ Real, 144
Tels. 950 426 152 - 615 239 164
04890 Serón (Almería)
Plaza España, s/n. Tel. 655 897 457
04880 Tíjola (Almería)


Almanzora
PAINTBALL
REUNE A TU EQUIPO. LA BATALLA TE ESPERA.
¡PAINTBALL EN ESTADO PURO!
Reservas 684718526
Hijate
Paintballalmanzora


HERMINIO CHECA
Pollos Asados de Serón
C/. La Alconaiza, s/n. - Tel. 609 038 645 - SERÓN (Almería)


CARPINTERIA HIERRO ALUMINIO
JOSE ENRIQUE P.V.C
JOSE ENRIQUE
MORA
GUIRADO, S.L.
Carpintería HIERRO - ALUMINIO - PVC
Tlf: 950 426 587 - 677 512 812
Fax: 950 426 587
POL. IND. C/ MINA JOTA - Serón (ALMERÍA)
www.tallerjoseenrique.com


Huevos Camperos de Serón
Granja San Antonio
Huevos camperos de gallinas criadas en libertad
Countryside eggs from hens raised in freedom
Antonio M. García López 615 629 798
Huevos Camperos de Serón - Granja San Antonio | Paraje los Claveros S/N - SERÓN - ALMERÍA
email: huevoscamperosdeseron@gmail.com


TALLER MECÁNICO
99INNOVA24H, S.L.
SERVICIO DE NEUMÁTICOS
AIRE ACONDICIONADO
DIAGNOSIS
P.INDUSTRIAL DE SERÓN, 11
C.P. 04890 SERÓN (ALMERÍA)
TALLER 666 622 591
JUAN 679 49 80 58


PUB
JARDIN
SERON
DIAS DE FIESTA / TARDES DE TERTUALIA
TERRAZA / AMIGOS / MÚSICA / ENTORNO
el lugar ideal para disfrutar de la tarde y la noche de una manera diferente
la fiesta en Serón con una variada y cuidada programación de fiestas
VISITANOS
pubjardinseron
c/ Real nº 12, Serón | 667 32 99 22 | mariajoselc7@gmail.com

SALUD·XXI

FISIOTERAPIA·TERAPIAS MANUALES

Tel. 950 126 063 / 606 754 164
04867 MACAEL (Almería)
www.fisiosaludxxi.com





AME

MUNUERA ELECTRICIDAD

671 111 346

Energía Solar ϟ Iluminación Led
TV - Internet ϟ Boletines ϟ Averías



Francisco José Llinares Pérez **ARQUITECTO**

Proyectos y Direcciones de Obra - Certificados Energéticos

En Serón T. 665797500 Síguenos: www.llinaresarquitectura.es

francisco.llinares.52

Javier Lorenzo

ODONTOLOGÍA INTEGRAL

950 421 303

Garcilaso de la Vega, 19 - Tíjola.

LA NUEVA ERA
DE LAS INSTALACIONES.



Aerotermia | Energía Solar | Suelo Radiante | Aire Acondicionado | Piscinas

Calefacción | Calderas Biomasa | Fontanería | Sanitarios | Grifería | Mobiliario de Baño

INAGA
Agua - Energía

958 70 40 42

Ctra de Ronda,57 18800 Baza (GR)

(GPS - Ctra de Ronda,33)

INAGA. Agua Energía



IMPRESIÓNATE

una nueva evolución del color



SOLUCIONES GRÁFICAS CREATIVAS
lucmar
GRÁFICAS

TEL. 950 44 11 25 - info@graficaslucmar.com - www.graficaslucmar.com



SALÓN
NEYVA

PELUQUERÍA
MANICURA
SEMIPERMANENTE

Teléfono: 642 27 64 31

C/ Real, 85; Serón

agiletv

MÁSMÓVIL

pepephone

ZAPYMAS Distribuidor Autorizado

Fibra, Líneas Móviles y Fijas,
Calzado, Pilas de Reloj

PRECIOS COMPETITIVOS Y DE CALIDAD

C/ REAL 115
TELÉFONOS 663 28 52 43 - 850 98 69 17
SERÓN

SuperColdBox



Cámaras frigoríficas portátiles

Alquiler y venta

Telf: 610 707 026

supercoldbox@gmail.com

Turismo Cultural Serón

AL-CANTARO
Empresa de Turismo

Maribel García

C/ Gadil, 19
04890 SERÓN (Almería)

607 18 84 55
950 42 65 58
maribel99safi@gmail.com

- Alquiler de Casas
- Venta de Productos Artesanales:
  Cerámica, Obras de Arte, Madera,...
- Actividades Ecoturísticas: Senderismo,
  Talleres, Rutas Históricas y Guiadas, ...

ACAMPADA Desayunos Comidas
Cenas TAPAS Copas Música

Las Menas
CAMPING-BAR MESON

Cabañas CARAVANING ZONA
INFANTIL Senderismo Relax
ACAMPADA Desayunos Comidas
Cenas TAPAS Copas Música
Cabañas CARAVANING ZONA
Cenas TAPAS Copas Música
INFANTIL Senderismo Relax

INFO-RESERVA
www.campinglasmenasdeseron.com
617 925 710 / 950 091 065
info@campinglasmenasdeseron.com
reservas@campinglasmenasdeseron.com
@campinglasmenas

BAR - RESTAURANTE

BAR RESTAURANTE
CASA PEDRO
SERON

Desayunos · Menú diario
Raciones · Celebraciones



Avda. Lepanto, 14 · SERÓN (Almería) · Teléfono: **950 42 64 56**

Peluquería
Encarni



C/. Real, 6 Bajo
Tel. 950 426 594
SERÓN (Almería)
Síguenos:
@peluqueria_encarni

MESÓN
LOS PINCHITOS
603386608

Carnes a la Brasa
Comidad Típicas
Embutidos Caseros

Venta Levita, s/n. • SERÓN (Almería)

GS

Graduada Social
Mª del Mar Cuadrado Pérez

C/Velázquez, 4
04890 Serón (Almería)
Telf. 950426497 - 637809383
gestoriaseron@gmail.com

ARTE METÁLICA

Polígono Industrial La Zalea
C/ Mina Telegrama s/n
SERÓN

669 11 77 43
arte.metalica3@gmail.com

---

camenforte
HOGAR

Imagen - Sonido - Electrodomésticos - Mobiliario - Decoración

Avda. Pintor Antonio López 20
Telfs. 950 440 095 - 625 347 232
04860 OLULA DEL RÍO (Almería)
admin@camenforte.es

Granalastic
¿Soñamos?

lanuit
good vibes



SABOR PROPIO
ESPECIALIDADES TRADICIONALES DE SERÓN

Tienda exclusiva de productos gourmet de Serón

- CESTAS DE NAVIDAD PARA EMPRESAS
- PACK ESPECIAL REGALOS
- CAJAS DEGUSTACIÓN
- DEGUSTACIONES EN TIENDA DE NUESTROS PRODUCTOS (POR ENCARGO)

www.saborpropioseron.com

C/ Gadil 3 (SERÓN) Tlf: 695834743

TÓMATE ALGO

-Especialidad en pizzas (ven a comértela en la mejor compañía o las hacemos para llevar).
-Los Viernes ven a disfrutar de las populares hamburguesas
-Prueba nuestra gama de cervezas con las mejores tapas.
-Administración de Loterías

Nos encontramos en C/Real 123, Serón (Almería)
Tlf: 950 426 018

EL HINOJO
PESCADERÍA
TEL. 950 42 60 12





FRUTAS
La Canilla
Tel. 646 826 060



Comestibles y Frutas Mª Angeles

Agradece a todos sus clientes y amigos
su apoyo y confianza y les desea:

¡Felices Fiestas!

Con Despacho de Pan, Frutería y Ultramarinos

C/ Real, 94 (Junto a Plaza de Arriba) . 04890 Serón (Almería)

Mvl: 610 39 41 83 . 677 43 65 15

CENTRO BELLEZA REME MORALES

SALÓN DE BELLEZA

PEDICURA
Pedicura
Semi permanente

MANICURA
Manicura completa
Semi permanente
Uñas gel
Uñas Porcelana

FACIAL
Limpieza
Mascara Led
Punta de Diamante
Dermapen
Depilación con hilo

CORPORAL
Presoterapia
Cavitación
Maderoterapia

PELUQUERIA
Mechas Balayage
Mechas Babylight
Alisado de colágeno
Rizos sin amoniaco
Tratamiento Botox



CITAS:
950-42-61-25
617953477

Avd Lepanto, nº4 Serón (Almería)



Tel. 950 42 65 09 / 661 64 28 57
Avda. de Lepanto 44, 2ºC - B. Serón (Almería)
carperdo1966@gmail.com



Carpintería Hnos. Sánchez "El Virutas"

C/. Miguel Zubeldia, 20 - 04890 Serón (Almería)
Tel. 950 42 61 31 - Móvil 670 872 766



FARMACIA DE ARRIBA

LDA. ELOISA BERMÚDEZ JIMÉNEZ

950 42 60 38 - C/REAL 115



AGROSERÓN

FERRETERÍA / DROGUERÍA / PIENSOS / ABONOS
ROPA LABORAL / SEMILLAS / INSECTICIDAS
MATERIAL AGRICOLA Y GANADERO
PRODUCTOS PARA EL HOGAR
PRODUCTOS JARDÍN Y REGADÍO
"CASI DE TODO"



Avda. Lepanto, 24 - SERÓN (Almería)
Teléfono 950 426 547 - 657 539 798

PANADERÍA
VIRGEN
DE LOS REMEDIOS

Salvador
Linares Marquez

Tel. 608 772 668
685 871 865

Químicos
CASTAÑO S.L.

PRODUCTOS QUÍMICOS DE
MANTENIMIENTO PARA
TALLERES, PISICINAS,
CONSTRUCCIÓN, HOSTELERÍA, ETC.

Pol. Ind. La Juaida
C/. Sierra de María, 15
04240 VIATOR - Almería
Tel. y Fax 950 304 549
Móvil: 610 680 623

EMBALAJES ALMANZORA
FÁBRICA DE CAJAS DE CARTÓN

www.embalajesalmanzora.com
Hijate - Almería
Móvil 629 575 651

AUTO - TURISMO
DE LÚCAR
9 PLAZAS AUTORIZADAS
Manolo Corral
VIAJES SEMANALES
A BARCELONA
Estación Ferrocarril
04880 Tíjola (Almería)
Móvil 696 449 647

TEJIDOS
EL ALMACEN
LES DESEA FELICES FIESTAS
Servicios de :
Reparacion maquinas de coser
Articulos de Tapiceria
Arreglos de ropa
Ropa de cama
Bebe y regalo
Lavanderia
Colchones
Cortinas
Cojines
Telas
Y mucho mas...
Email:
tejidoselalmacen@gmail.com
CONFECCIONES, MERCERIA
PAQUETERIA Y TODO
PARA EL HOGAR
C/ Murillo, s/n bajo -SERON (Almeria)
Telf: 629 27 21 77 - 686 77 04 50
WHATSAPP

Conserva tu origen,
saborea LA TRADICIÓN
CONSERVAS VEGETALES
LA TRADICIÓN
-- PRODUCTO DE SERÓN --
Conservas Artesanales La Tradición Serón
@conservas_latradicion 690 00 42 43
info@conservaslatradicion.es

GRUPO
GRP
REBOLLEDO & PANDO
Desbrozadora hidráulica de cunetas
Servicio de Contenedores
Camión Pluma
Construcciones y Excavaciones
Telf. 607 54 60 41 - 678 52 37 22

CENTRO DE SALUD
Y ESTÉTICA INTEGRAL
Facial y corporal
Ecografísta
Laser Vascular y Radio Frecuencia
C/ Gadil - SERÓN
CITA PREVIA 643 957 642

TELÉFONOS DE INTERÉS

DE ÁMBITO LOCAL:

AYUNTAMIENTO:

-OFICINAS MUNICIPALES:

Teléfono.....950 426 001
Fax.....950 426 165
-BIBLIOTECA Y CENTRO INFORMA. JUVENIL.....673 797 982
-GUADALINFO.....637 061 280
-JUZGADO-REGISTRO CIVIL ..... 637 284 700 / 950 426 226
-POLICÍA LOCAL 667 579 998
-ESCUELA INFANTIL MUNICIPAL..... 673 825 222
-CENTRO RESIDENCIAL BÁSICO DE MENORES..... 637 283 603
-SERVICIOS SOCIALES.....950 426 001
-RESIDENCIA MUNICIPAL PERSONAS MAYORES.....950 426 252
-INSTALACIONES DEPORTIVAS..... 673 797 973

EDUCACIÓN:

-CEIP "MIGUEL ZUBLEDIA" 950 429 500
-IES "SIERRA DE LOS FILABRES"..... 950 429 547
-SEC. EDU. PERMANENTE TROVERO CASTILLO..... 950 429 568

SERVICIOS TURÍSTICOS:

- CENTRO DE HISTORIA - TURISMO CULTURAL.....607 188 455
- PLANETARIO.....619 456 368

OTROS SERVICIOS:

-NOTARÍA DE SERON 950 426 341
-CORREOS Y TELÉGRAFOS 950 426 326
-CUARTEL GUARDIA CIVIL..... 950 426 005
-CASA PARROQUIAL..... 950 426 023
-CONVENTO HERMANAS DOMINICAS RURALES..... 950 426 030
-CENTRO SALUD CITA PREVIA: 950 429 527
-CENTRO SALUD URGENCIAS: 950 429 526

ALOJAMIENTOS:

-HOSTAL CUADRADO 950 426 081
-LA POSADA DEL CANDIL 696 388 561
-MOLINO RURAL L´AQABA..... 610 868 664
-CASA RURAL EL CASTILLO..... 669 028 844
-CASA RURAL PERDIGONES..... 618 434 535
-LA CASA DE LA ACEQUIA..... 651 115 978
-CAMPING LAS MENAS 950 091 065

DE ÁMBITO COMARCAL:

-MANCOMUNIDAD MU. VALLE DEL AMANZORA 950 426 969
-CENTRO DE DEFENSA FORESTAL (CEDEFO)..... 950 429 927
-SERVICIO ANDALUZ DE EMPLEO..... 950 108 103
-REGISTRO DE LA PROPIEDAD 950 423 035
-CENTRO COMARCAL SERVICIOS SOCIALES..... 950 441 732
-CENTRO APOYO DESARROLLO EMPRESARIAL..... 671 532 474 / 75

SERVICIOS:

-AQUALIA (Gestión de Aguas) 900 814 483
-CONSORCIO RECOGIDA DE RESIDUOS..... 950 430 229

SALUD:

-HOSPITAL DE BAZA 958 031 001
-HOSPITAL LA INMACULADA HUÉRCAL-OVERA..... 950 029 000

AUTOBUSES:

-ESTACIÓN DE BAZA..... 958 702 103
-ESTACIÓN DE GRANADA..... 958 185 010
-ESTACIÓN DE HUÉRCAL-OVERA 950 470 703
-ESTACIÓN DE ALMERÍA 950 262 098



JAMONES SEGURA® SERÓN

www.jamonessegura.com

Calidad Segura

SEGURA JAMONES DE SERÓN, S.L.
Avda. Lepanto, 61 - 04890 SERÓN (Almería)
Telf.: 950 42 61 51 • seron@jamonessegura.com

La Zalea

Aceite de Oliva Virgen Extra Ecológico

CUIDAMOS EL ORIGEN

Explotaciones Agrícolas de Serón, S.L.
Finca La Zalea, 1 · 04890 SERÓN (Almería)
Telf.: 950 526 000 · info@lazalea.com

EMBUTIDOS CASEROS Y JAMONES

PEÑA·CRUZ

SERÓN

Con el sabor de siempre

Calle La Huerta, 9 / 04890 SERÓN (Almería - Spain)
Teléfono 950 426 409 / Fax 950 426 776
www.embutidospcruz.com / info@embutidospcruz.com